

EL ORBAYÍN

Proyecto Playa Verde de Gijón

La nueva Playa Verde de Gijón se concibe como un espacio público vivo, abierto al mar y pensado para fomentar el ocio saludable, la actividad física y la convivencia ciudadana. Inspirada en la geometría de los círculos, la propuesta organiza el espacio en una red de áreas interconectadas que invitan a recorrer, descubrir y disfrutar de forma fluida todo el entorno.

Cada círculo es un micro ecosistema funcional: zonas deportivas al aire libre para calistenia, voleibol, baloncesto y ping-pong; un parque infantil de juego creativo; una zona de fuentes lúdicas donde refrescarse; un chiringuito de productos locales como punto de encuentro equipado con duchas para los usuarios de la playa; espacios verdes con vegetación autóctona que aportan sombra y frescor; y una pequeña área dog friendly separada y vallada para el esparcimiento de mascotas.

La plataforma continua de pavimento de hormigón permeable unifica el conjunto, favoreciendo la accesibilidad universal y la integración paisajística.

La propuesta apuesta por la sostenibilidad ambiental con sistemas de drenaje natural, especies vegetales adaptadas al clima litoral y materiales duraderos de bajo mantenimiento. Los recorridos y espacios de estancia promueven tanto la actividad como el descanso, integrando la experiencia urbana con el paisaje costero del Cantábrico.

El Orbayin convierte la Playa Verde en un punto de encuentro donde deporte, naturaleza y ocio se unen en un entorno inclusivo y atractivo para residentes y visitantes. Un lugar pensado para moverse, jugar, relajarse y reforzar el vínculo entre la ciudad y su frente marítimo.



1. ZONAS LÚDICAS 970 m²

- 1.1 Parque infantil
- 1.2 Fuentes lúdicas



2. ESPACIOS DEPORTIVOS 2.256 m²

- 2.1 Pista de Calistenia
- 2.2 Cancha de Baloncesto
- 2.3 Pista de Voley
- 2.4 Mesas de Ping-Pong



3. ZONA DOG FRIENDLY 3.965 m²

- 3.1 Parque Agility
- 3.2 Fuentes lúdicas
- 3.3 Zonas verdes

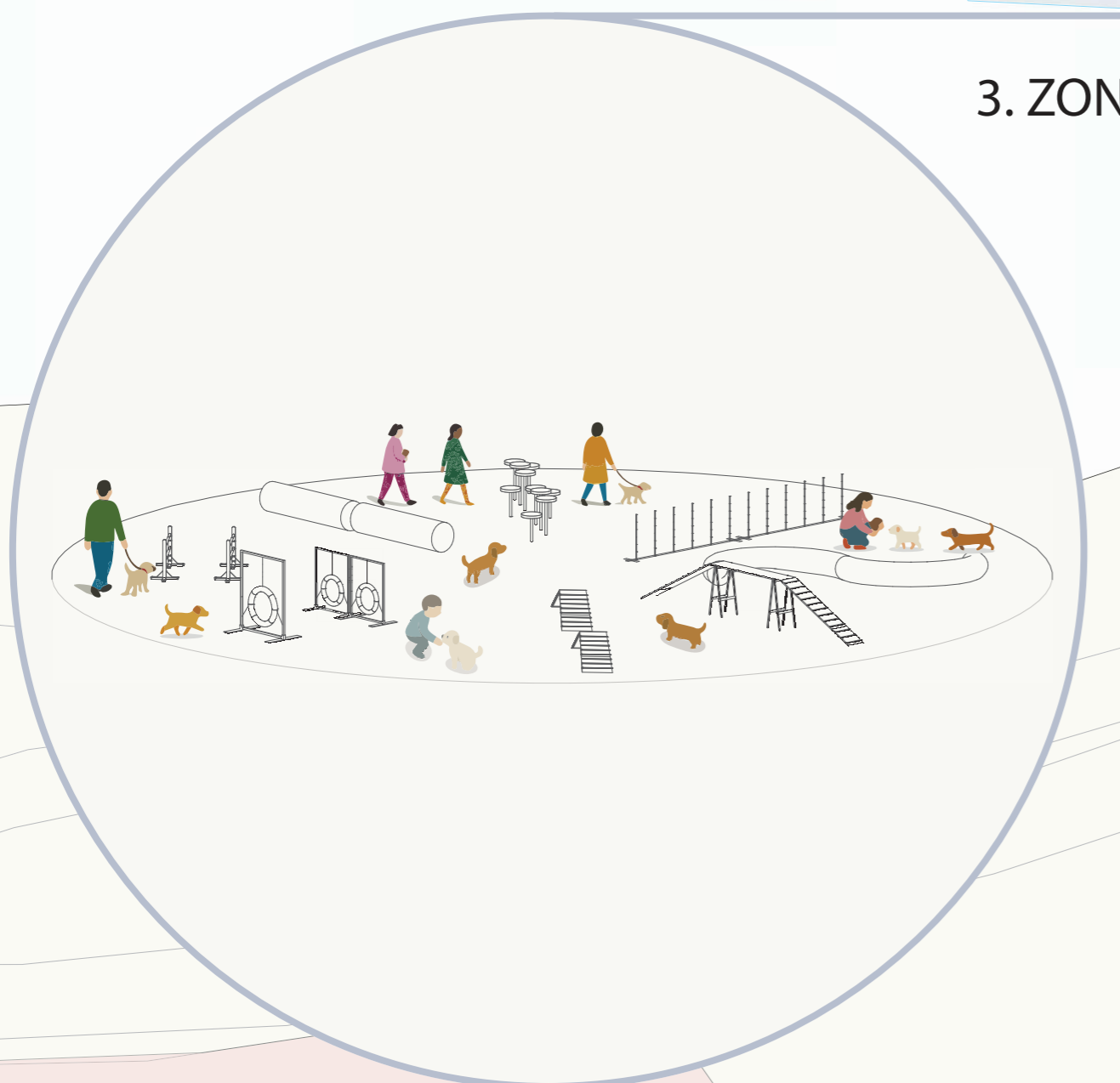

En la parcela más pequeña, la Playa Verde reserva un área específica para mascotas, con cerramiento perimetral, zonas de sombra, fuentes lúdicas, vegetación autóctona y un pequeño circuito de agility. El pavimento permeable y el mobiliario adaptado garantizan comodidad y seguridad, creando un lugar de encuentro para propietarios y perros sin interferir en el resto de actividades del parque.

4. KIOSCO TERRAZA
855 m²

- 4.1 terraza mirador
- 4.2 aseos y duchas
- 4.3 cafetería
- 4.4 zona de sombra

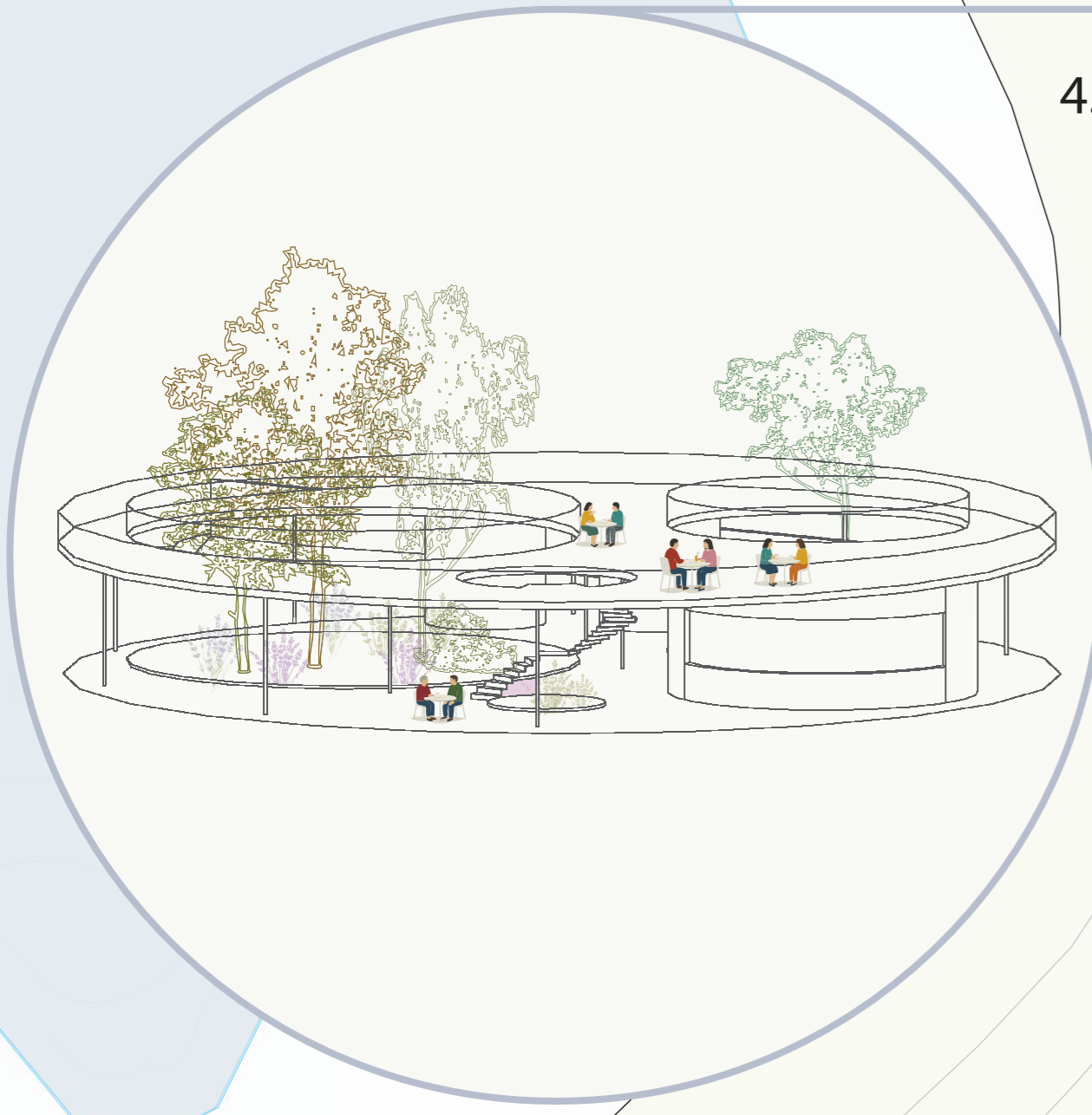

ZONAS VERDES
8.100 m²

vegetación autóctona
sombra natural

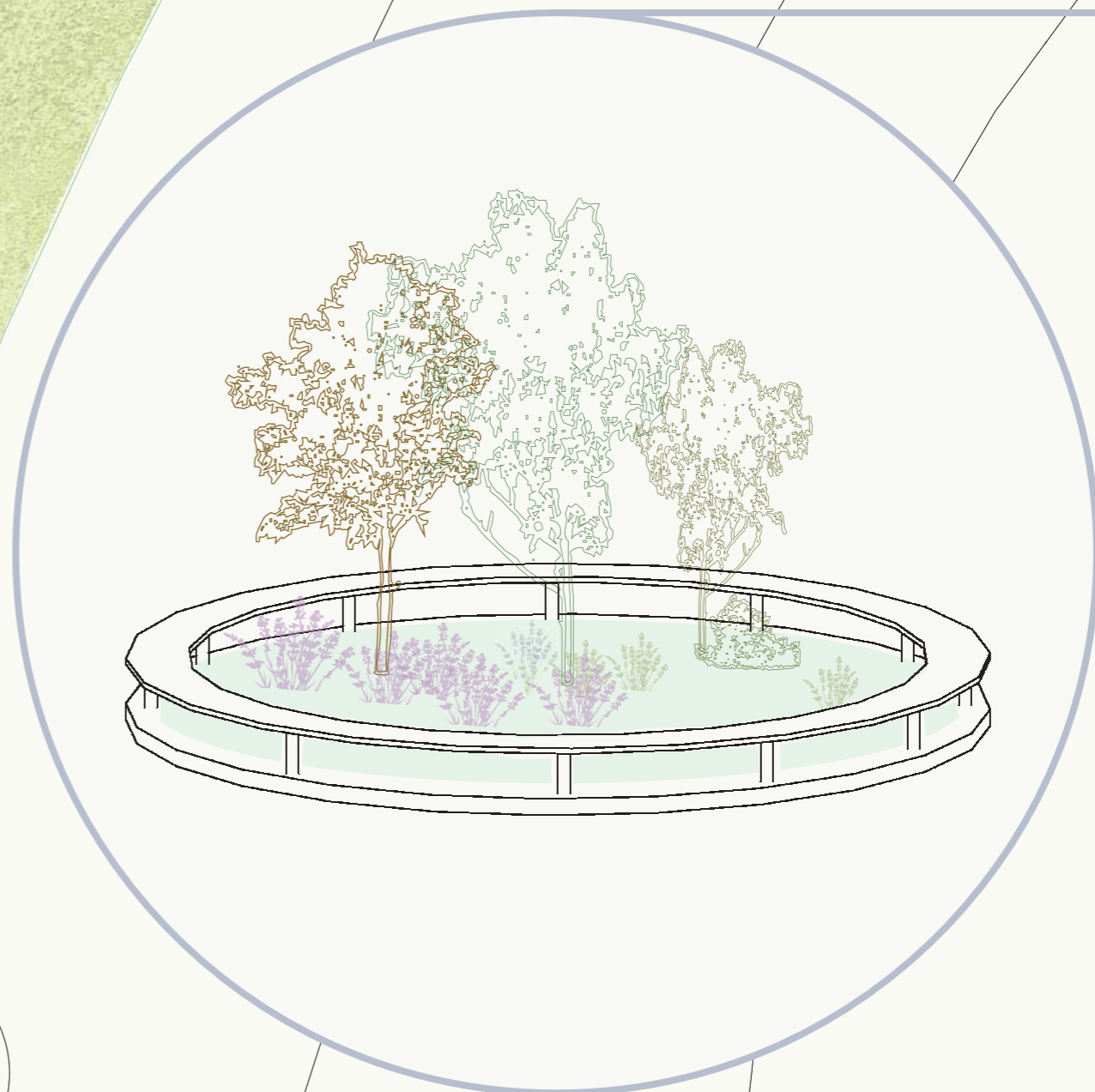



Naturaleza y ocio

La Playa Verde de Gijón se concibe como un pulmón costero donde la vegetación autóctona trabaja para regenerar y embellecer el frente marítimo.

El diseño integra zonas verdes perimetrales y zonas de tránsito funcionales que envuelven los usos urbanos, generando un microclima agradable y reforzando la biodiversidad local. Se emplean especies adaptadas al clima cantábrico, como alisos, sauces, fresnos y robles, que garantizan bajo mantenimiento, resiliencia y atractivo estacional.

En la propuesta se incorpora un kiosco como punto de encuentro y dinamizador social, que ofrece productos locales y se complementa con duchas exteriores y aseos para surfistas y bañistas, reforzando así el vínculo con la playa y sus actividades.



Deporte e instalaciones

La propuesta convierte la Playa Verde en un auténtico campus deportivo al aire libre, articulado en torno a una red de círculos funcionales que acogen distintas disciplinas.

Se han previsto pistas de baloncesto, voleibol, zonas de calistenia y mesas de ping-pong, todas con pavimentos antideslizantes y dimensiones reglamentarias para garantizar seguridad y rendimiento. La distribución de las áreas fomenta la práctica individual y colectiva, ofreciendo opciones para todas las edades y niveles. El diseño abierto y sin barreras visuales potencia la relación entre los espacios, permitiendo que la actividad física se integre de manera natural en el paisaje.

La plataforma de hormigón permeable asegura accesibilidad universal, mientras que el mobiliario urbano, las zonas de sombra y la proximidad de los aseos y fuentes refuerzan la comodidad de los usuarios. Este entorno deportivo no solo busca promover la salud y el ejercicio, sino también consolidar la Playa Verde como un referente para el deporte comunitario junto al mar.



Fuentes lúdicas

La propuesta ofrece un espacio de ocio urbano refrescante y sorprendente en torno a innovadoras fuentes lúdicas de suelo tipo "ground fountains", muy populares en plazas de Corea y Japón y que han llegado a convertirse en auténticos puntos de juego y encuentro durante los meses cálidos.

Estas fuentes emergen desde el pavimento permeable como chorros de agua que brotan y retroceden, provocando sorpresa e invitando al juego espontáneo. Se emplazan en un círculo dedicado al ocio, rodeado por vegetación autóctona y zonas de descanso, creando un entorno seguro y atractivo donde niños y adultos pueden refrescarse, jugar y reunirse durante todo el año.

Complementadas con zonas de descanso y de sombra, estas fuentes se convierten en un punto central de encuentro y diversión. Ofrecen un lugar donde refrescarse en los días calurosos, jugar con el agua o simplemente sentarse y disfrutar, creando un ambiente relajado y accesible para todas las edades, en sintonía con el carácter abierto y familiar de la Playa Verde.